

Datenblatt

Anzeigetableau für die Zeiterfassung

The screenshot shows a software window titled "Mitarbeiter-Status <RIS>". It features a menu bar with "Datei" and "Hilfe", and a toolbar with "Anzeige-Tableau", "Einzel-Anzeige", and "Einstellungen". The main area displays a grid of employee status cards. Each card contains the employee's name, a status label (e.g., "GEHT", "KOMM", "URLAUB"), and a time or date. The cards are color-coded according to a legend on the right. The legend includes: Anwesend (green), Pause (yellow), Abwesend (red), Div. Stati (blue), and Fehlggrund: Krank (pink), Urlaub (red), Sonst. (red). A "Tableau-Belegung:" dropdown menu is also visible.

Name	Status / Time	Date / Day
Allig Birgit	GEHT 12:11	
Ittensohn Kurt	KOMM 07:14	
Rabe Jürgen		22.09.1999 (Mi)
Tscherven Ursula	GEHT 20:14	
Biermann Jürgen	KOMM 07:04	
Kolb Manfred	KOMM 08:30	
Sack Werner		04.09.2000 (Mo)
Urbin Jürgen		30.08.2000 (Mi)
Finzelberg Gerhard	KOMM 07:55	
Kolpak Regina	KOMM 07:01	
Schmidt Andreas	DIGA 09:19	
Vogel Pia	KOMM 07:01	
Gadau Renate	KOMM 07:04	
Kuhn Gerald	URLAUB	
Schmidt Holger		
Völker Timo		14.07.2000 (Fr)
Hardt Wolfgang	KOMM 07:18	
Kührt Uwe		31.03.2000 (Fr)
Schmitt Ralf	KOMM 08:49	
Winter Siegward	KOMM 07:01	
Heerlein Michael	URLAUB	
Künzel Eberhard	KOMM 07:32	
Schreiber Katrin		06.04.2000 (Do)
Wolf Bertram	KOMM 07:02	
Heimberger Diana		28.07.1999 (Mi)
Liebler Dirk	VPAU 13:22	
Schütz Michael	KOMM 07:06	
Zellner Rolf		24.06.2000 (Sa)
Hepp Markus	KOMM 07:52	
Ludwig	KOMM 08:29	
Sieblist Gaby	KOMM 07:02	

Anzeigetableau für die Zeiterfassung

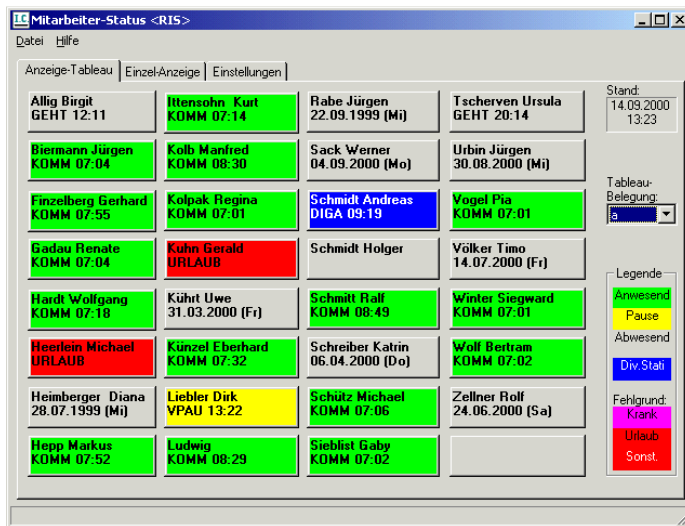

Dieses Werkzeug verschafft Ihnen einen Überblick über An- und Abwesenheit Ihrer Mitarbeiter.

Dies führt vor allem in der Telefonzentrale zu einer schnelleren Abwicklung von eingehenden Anrufen. Dort kann mit einem Klick festgestellt werden, ob der verlangte Gesprächspartner im Haus ist.

Die Anzeigefelder können frei belegt werden. Zusätzlich können nahezu beliebig viele Tableaubelegungen gespeichert und später wieder aufgerufen werden. Natürlich können Buchungszeiten und Statusanzeige ausgeblendet und auf eine einfache An-/Abwesenheitsanzeige reduziert werden. Vorder- und Hintergrundfarben sind frei wählbar.

Durch einen Klick auf das entsprechende Statusfeld gelangen Sie direkt zur Detailinformation des jeweiligen Mitarbeiters. Hier werden für den aktuellen Zeitraum Fehlgründe oder auch Informationen zum Mitarbeiter angezeigt. In der Einzelanzeige kann auch nach anderen Mitarbeitern gesucht und die Informationen angezeigt werden.

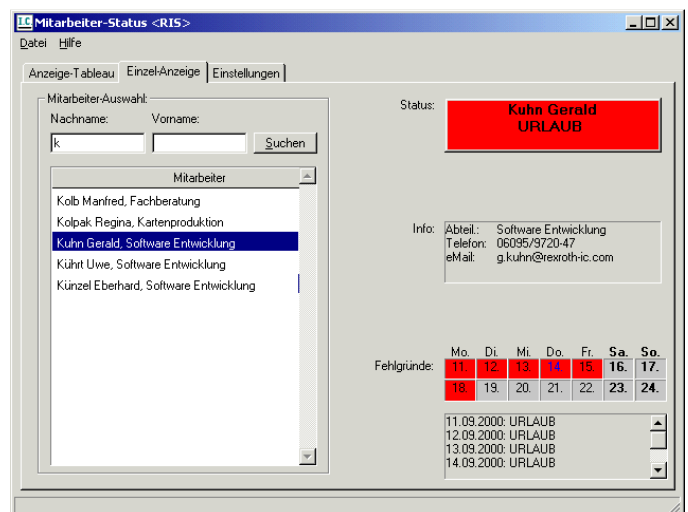

Das Anzeigetableau erstellt im laufenden Betrieb eine Reihe von HTML-Dateien:

- eine Hauptseite, die automatisch nach Abteilungen und Gruppen gegliedert ist...



- ... alle Mitarbeiter auf einen Blick, alphabetisch sortiert...

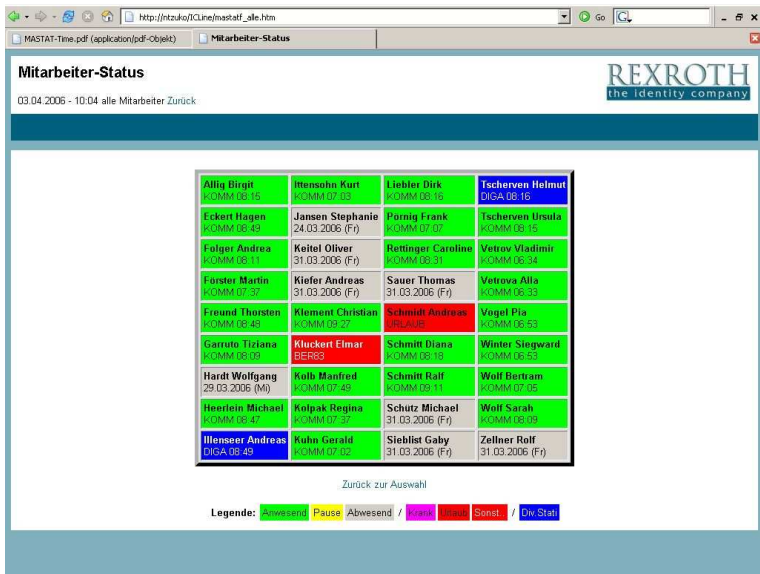

- ... Unterseiten für jede Abteilung



Die Informationen in den Feldern sind frei parametrierbar. Hier z.B. könnte man die Information "13.09.2013" unterdrücken. Dieses Datum zeigt nur an bis welchen Tag der Mitarbeiter Urlaub oder krank geschrieben ist. In diesem Fall "Krank bis zum 13.09.2013"

Dieses Feld bedeutet, dass dieser Mitarbeiter seine variable Pause um 12:21 begonnen hat.

Kann von jedem Computer der mit Ihrem Intranet verbunden ist aufgerufen werden.

Hier kann man sehen welche Übersicht/Abteilung (oder auch Filiale wenn es mehrere gibt) momentan angezeigt wird. Auch die Anzeige der kompletten Firma mit bis zu 160 Mitarbeitern auf einer Seite ist möglich

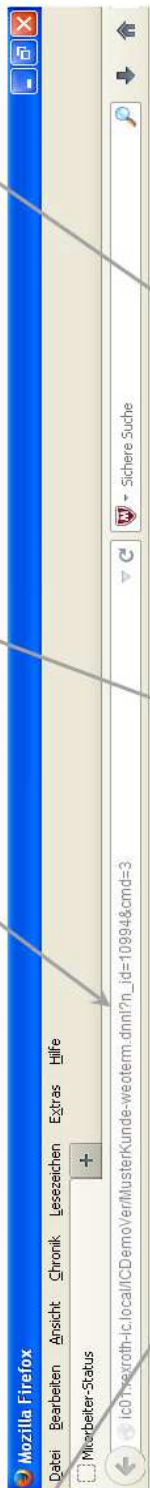

Mitarbeiter-Status
10.09.2013 - 15:58 Abteilung Vertrieb/ Marketing Zurück

Es wird immer der Aktuelle Tag und Uhrzeit angezeigt. Die komplette Anzeige wird 1mal pro Minute aktualisiert, so dass der Leser immer den aktuellsten Anwesenheits-Status sieht

Die Informationen in den Feldern sind frei parametrierbar. Hier z.B. könnte man die Information "13.09.2013" unterdrücken. Dieses Datum zeigt nur an bis welchen Tag der Mitarbeiter Urlaub oder krank geschrieben ist

Dieses Feld bedeutet, dass dieser Mitarbeiter heute um 06:58 mit seiner Karte sich im System angemeldet hat

Dieses Feld bedeutet, dass dieser Mitarbeiter einen "Freien Tag" (Arbeitszeitausgleich) genommen hat (Überstunden-Reduktion)

Dieses Feld bedeutet, dass dieser Mitarbeiter heute Berufsschule hat

Aktuell sehen Sie in diese Übersicht 25 Mitarbeiter. Es ist die Abteilung Vertrieb/Marketing/Pro Seite bzw. Abteilung sind aber bis zu 120 Mitarbeiter möglich.

Artig Monika URLAUB - 13.09.2013 (Fr)	Frech Bernd KOMM 08:28	Ledig Marie KOMM 08:51	Pech Klaus KRANK - 13.09.2013	Stark Tom KOMM 07:35
Bockig Nina KOMM 07:50	Frei Felix VPAU 12:21	Leicht Sabrina KOMM 07:46	Punkt Moritz ABZWKZ - 10.09.2013	Strolich Susi KOMM 09:07
Breit Hanna KOMM 09:17	Grazia Gina GEHT 13:34	Luft Lisa KOMM 07:20	Sauer Kim KOMM 07:02	Wilde Franz BER83
Fantasia Lili KOMM 08:16	Groß Laura KOMM 14:22	Miese Peter URLAUB - 10.09.2013	Schneider Ute DIGA 15:21	Zahn Björn KOMM 08:49
Fluffig Fritz KOMM 06:58	Hoch Hans GEHT 15:28	Mixer Alex KOMM 12:54	Schwer Jan KOMM 07:31	

Zurück zur Auswahl
Legende: Anwesend / Pause / Abwesend / Krank / Sonst. / Div.Stati

Dieses Feld bedeutet, dass dieser Mitarbeiter heute im Unternehmen anwesend ist (arbeitet), er sich aber momentan im Dienstgang zum Kunden befindet.

Die Legende lässt sich sowohl vom wording wie auch von den Farben frei definieren.

Dieses Feld bedeutet, dass sich dieser Mitarbeiter heute um 15:28 mit seiner Karte am Terminal abgemeldet hat. (Feierabend)

Systemvoraussetzungen für das Softwaremodul:

Server

- Win2000 / WIN 2003 / WIN 2008
- SyBase SQL Datenbankserver

Client

- Betriebssystem: Win XP oder höher
- SyBase Clientlizenz
- Anzeigetableau - Software

Systemvoraussetzungen für das Browsertableau:

Server

- Betrieb eines Anzeigetableau auf dem Hauptrechner oder einem I.C.Line-Client.
- Netzlaufwerk zum Ablegen des Browsertableau.

Client

- Browser (beliebig)
- keine clientseitige Installation nötig
- keine Datenbank-Clientlizenz erforderlich

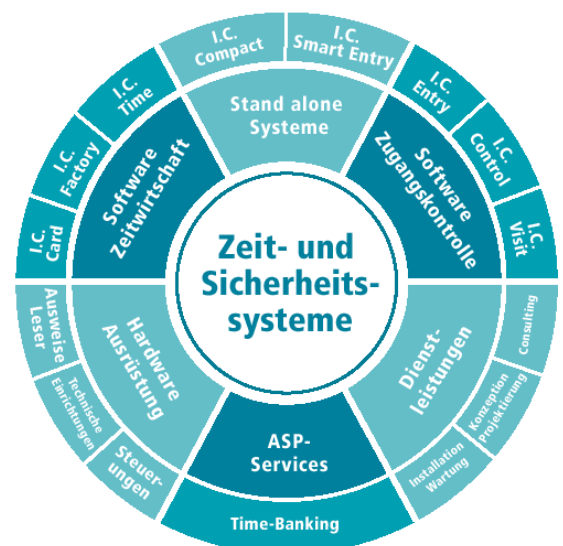

REXROTH
the identity company